

滋賀県物品・役務電子調達システム
操作マニュアル

(電子入札サブシステム)

受注者－02－同等品の申請

改版履歴

版	改版日	改版内容	備考
1	2012/8/20	新規作成	
1.1	2012/12/1	画像差し替え、本文修正	
1.2	2017/6/30	添付ファイル欄の削除	

目次

1 同等品の申請を行う(事前申請)	2
1.1 案件状況案内	3
1.2 案件状況一覧	4
1.3 同等品一覧	5
1.4 同等品入力	6
1.5 同等品入力確認	8
1.6 同等品入力完了	9
2 同等品の審査結果を参照する	11
2.1 案件状況案内	12
2.2 案件状況一覧	13
2.3 同等品一覧	14
2.4 同等品審査詳細	15
3 同等品の申請の取り消しを行う	16
3.1 案件状況案内	17
3.2 案件状況一覧	18
3.3 同等品一覧	19
3.4 同等品詳細	20
3.5 同等品取消完了	21

1 同等品の申請を行う(事前申請)

同等品の事前申請を行います。

次のような流れで操作を行います。

※同等品事前申請は、案件によって入力可否が変わります。

事前申請を受け付けているかどうかは、入札公告および案件情報詳細画面や、案件状況一覧画面で確認することができます。詳細は「受注者-01-ログイン」をご参照ください。

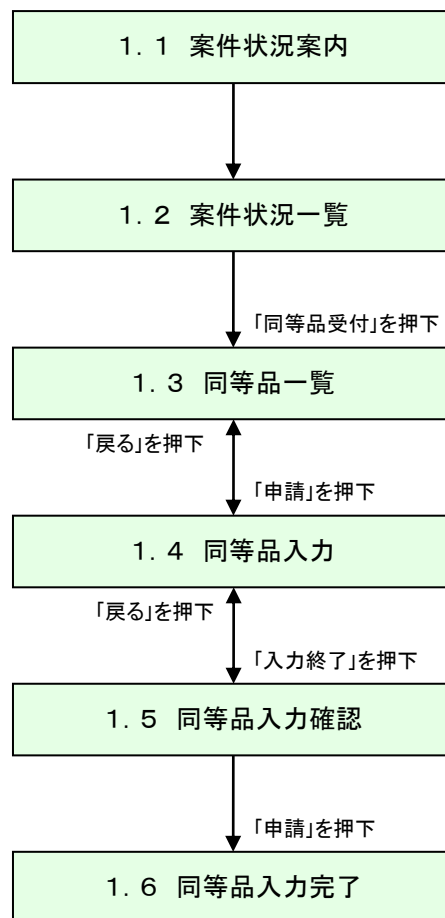

1.1 案件状況案内

案件状況案内画面の「同等品-受付中」の件数を押下します。

滋賀県
Shiga Prefecture

案件状況案内

2012/11/28 14:00

案件状況案内 | 条件検索 | 管理メニュー |
このページを印刷 終了

一般競争入札や随意契約(オープンカウンタ)については、
条件検索機能より検索を行ってください。

貴社が既に参加または確認している公開案件と指名された案件について、状況毎の件数を一覧で表示しています。各項目の件数の数字を押下すると案件毎の状況等をご覧いただけます。
赤太字で表示されている項目は、手続きを行う必要のある案件ですので、押下し手続きを行ってください。
 なお、新たに公開された案件は、条件検索で確認してください。

	案件状況	一般競争 公募見積	指名競争 指名見積
指名通知	未確認	-	41
	見積依頼	-	57
質問回答	質問済		
	回答公開	4	5
同等品	受付中	-	1
	申請済	9	2
	審査結果	20	5
参加資格確認	申請済	25	-
	審査結果	13	-
入札見積	入札見積書未提出	4	4
	入札見積書提出済	248	55
	結果公開	33	21
中止案件			6
受注状況	発注書確認待ち		1
	発注書確認済み		97

※ 入札見積の開札結果の件数は、公開してから30日以内の案件数です。それ以前の結果については条件検索よりご参照ください。

ヘルプデスク tel:0570-025099(YM01010)

1.2 案件状況一覧

案件状況一覧の調達状況(入札見積)の「同等品受付」を押下します。

滋賀県 Shiga Prefecture

案件状況一覧 2012/11/28 14:06

案件状況案内 | 条件検索 | 管理メニュー | このページを印刷 終了

案件番号 10 件 表示 1/1ページ

No.	案件番号 案件名称	団体名 発注所属 発注区分	執行 回数	調達状況						
				指名 通知	質問 回答	同等品	資格 確認	入札 見積	通知 状況	摘要
1	1211152500000060677 案件※※	滋賀県 社内契約課9100 物/総価/オープン/総額	1		-	同等品 受付	-	見積 受付前		

案件番号 10 件 表示 1/1ページ

最新情報

tel:0570-025099 (TM01200)

同等品
同等品受付

【補足説明: 受付期間について】

「同等品」欄の「同等品受付」のリンク名称は、発注団体に設定した受付期間が満了すると「同等品締切」となり、以後は同等品申請ができなくなります。同等品申請は申請受付期間中に行ってください。

1.3 同等品一覧

同等品を申請したい購入予定品目の「申請」ボタン(①)を押下します。

※購入予定品目が複数ある場合、品名は類似したものが一覧表示される場合があります。

**想定されていない品目に誤って申請を出すことのないよう、品名リンク(②)を押下し、内容を
 確認してから申請を行うようにしてください。**

ボタン・リンク		
番号	ボタン・リンク名称	処理
①	申請	同等品入力画面へ遷移します。 同等品を入力します。
②	品名	リンクを押下すると、サブウィンドウで品名情報が表示されます。

1.4 同等品入力

申請する同等品の詳細情報を入力します。

各項目の入力後、「入力終了」ボタン(①)を押下します。

滋賀県 Shiga Prefecture		同等品入力		2017/06/13 11:58
案件状況案内 条件検索 管理メニュー		このページを印刷 終了		
案件番号	170613250000064428			
調達整理番号				
同等品申請受付期間	平成29年 6月13日 11時05分～平成29年12月22日 18時00分			
案件名称	案件巡遊			
参加条件	地域要件	県内業者: 本店のみ、営業所(委任先のみ)、営業所(すべて) 大津(大津市) 南部(草津市、守山市、栗東市、野洲市) 甲賀(甲賀市、湖南市) 東近江(近江八幡市、東近江市、日野町、竜王町) 湖東(彦根市、愛荘町、甲良町、多賀町、豊郷町) 湖北(長浜市、米原市) 高島(高島市) 準県内業者: 大津(大津市) 南部(草津市、守山市、栗東市、野洲市) 甲賀(甲賀市、湖南市) 東近江(近江八幡市、東近江市、日野町、竜王町) 湖東(彦根市、愛荘町、甲良町、多賀町、豊郷町) 湖北(長浜市、米原市) 高島(高島市)		
	営業種目	県外業者 大分類:01:物品_2018/中分類:中分類全て 小分類:小分類全て		
	発注区分	物品調達/総価契約/随意契約(オープン/ナクタ) /総額取り		
品名	品目1			
【同等品入力】				
申請日	平成29年 6月13日			
商品名(*) [全半角15文字]	<input type="text"/>			
メーカー名(*) [全半角10文字]	<input type="text"/>			
品番(*) [全半角30文字]	<input type="text"/>			
定価(*) [半角数字・コンマ無し12文字]	<input type="radio"/> なし <input type="radio"/> オープン価格 <input type="radio"/> 定価 <input type="text"/> 円(税抜) <input type="text"/> 円(税込)			
参照URL [半角100文字]	<input type="text"/>			
仕様規格等 [全半角50文字]	<input type="text"/>			
カタログ名称 [全半角10文字]	<input type="text"/>			
カタログ頁 [半角4文字]	<input type="text"/> 頁			
備考 [全半角100文字]	<input type="text"/>			
(*)は必須入力項目です 入力欄の文字種が全半角の場合、文字数上限値は全て全角で入力した場合を指します				
		<input type="button" value="入力終了"/> <input type="button" value="戻る"/>		
				ヘルプデスク tel:0570-025099(YM32010)



入力項目	
項目名称	入力条件等
申請日	同等品の申請日が表示されます。 本日の日付が自動的に表示されます。
商品名	同等品の商品名を入力します。
メーカー名	同等品のメーカー名を入力します。
品番	同等品の品番を入力します。
定価	同等品の定価を入力します。 “定価”を選択した場合、税抜きもしくは税込み価格をカンマなしで入力します。
参照URL	同等品をホームページ上で参照する場合にURLを入力します。
仕様規格等	同等品の仕様規格等を入力します。
カタログ名称	同等品のカタログ名称を入力します。
カタログ頁	同等品のカタログ頁を入力します。
備考	同等品の備考を入力します。

ボタン・リンク		
番号	ボタン・リンク名称	処理
①	入力終了	同等品入力確認画面へ遷移します。 同等品情報を登録します。

【補足説明: 入力文字について】

- ・画面上に「全半角文字」とある場合は、全角、半角双方の文字入力が可能であり、文字数は全て全角文字で入力した場合の上限文字数となります。したがって、全て半角文字で入力すると、全角文字で入力した場合の2倍の文字数が入力可能です。なお、全角文字、半角文字の混在は可能です。
- ・半角カタカナ、半角かぎカッコ(「」)、半角中点(・)はシステム上、不正文字と認識されエラーとなります。

1.5 同等品入力確認

同等品の入力した内容を確認します。内容が正しければ「申請」ボタンを押下します。再度内容を修正する場合は「戻る」ボタンを押下します。

その他、審査資料がある場合は、郵送等で審査資料を提出してください。

滋賀県 Shiga Prefecture		同等品入力確認	2017/06/13 12:00
案件状況案内 条件検索 管理メニュー		このページを印刷 終了	
案件番号	170613250000064428		
調達整理番号			
同等品申請受付期間	平成29年 6月13日 11時55分～平成29年12月22日 18時00分		
案件名称	案件送送		
参加条件	地域要件	県内業者: 本店のみ、営業所(委任先のみ)、営業所(すべて) 大津(大津市)、守山市、栗東市、野洲市 南部(草津市、守山市、栗東市、野洲市) 甲賀(甲賀市、湖南市) 東近江(近江八幡市、東近江市、日野町、竜王町) 湖南(彦根市、愛宕町、甲良町、多賀町、豊郷町) 湖北(長浜市、米原市) 高島(高島市)	
	営業種目	標準内業者: 大津(大津市) 南部(草津市、守山市、栗東市、野洲市) 甲賀(甲賀市、湖南市) 東近江(近江八幡市、東近江市、日野町、竜王町) 湖南(彦根市、愛宕町、甲良町、多賀町、豊郷町) 湖北(長浜市、米原市) 高島(高島市)	
発注区分	物品調達/総価契約/随意契約(オープンカウント)/総額取り		
品名	品目1		
【同等品】			
申請日	平成29年 6月13日		
申請業者	申請受付テスト用_(法人)更新申請_変更		
商品名	品目2		
メーカー名	メーカー		
品番	111111		
定価	オープン価格		
参照URL			
仕様規格等	仕様等		
カタログ・頁	カタログ・111頁		
備考			
<input type="button" value="申請"/> <input type="button" value="戻る"/>		ヘルプデスク tel:0570-025099(YM32020)	

1.6 同等品入力完了

同等品入力の処理が完了すると、以下の画面が表示されます。

案件状況案内画面の「同等品-申請済」が一件増加します。

	案件状況	一般競争 公募見積	指名競争 指名見積
指名通知	未確認	-	41
見積依頼	未確認	-	57
質問回答	受付中		1
	質問済		1
	回答公開	4	5
同等品	受付中	-	1
	申請済	9	2
	審査結果	23	5
参加資格確認	申請済	25	-
	審査結果	13	-
入札見積	入札見積書未提出	4	4
	入札見積書提出済	248	55
	結果公開	33	21
中止案件			6
受注状況	発注書確認待ち		1
	発注書確認済み		97

※ 入札見積の開札結果の件数は、公開してから30日以内の案件数です。それ以前の結果については条件検索よりご参照ください。

滋賀県物品・役務電子調達システム 操作マニュアル
 (電子入札サブシステム)
 受注者-02-同等品の申請

同等品を登録し、「同等品一覧」の状況は「審査待ち」となります。

滋賀県
Shiga Prefecture

同等品一覧

2012/11/28 14:14

案件状況案内 | 条件検索 | 管理メニュー |
このページを印刷 終了

案件番号	121115250000060677
調達整理番号	
同等品申請受付期間	平成24年11月15日 16時 5分～平成24年12月31日 17時00分
案件名称	案件※※
参加条件	地域要件 県内業者: 本店のみ、営業所(委任先のみ)、営業所(すべて) 大津(大津市) 南部(草津市、守山市、栗東市、野洲市) 甲賀(甲賀市、湖南市) 東近江(近江八幡市、東近江市、日野町、竜王町) 湖東(彦根市、彦根町、甲良町、多賀町、豊郷町) 湖北(長浜市、米原市) 高島(高島市) 準県内業者: 大津(大津市) 南部(草津市、守山市、栗東市、野洲市) 甲賀(甲賀市、湖南市) 東近江(近江八幡市、東近江市、日野町、竜王町) 湖東(彦根市、彦根町、甲良町、多賀町、豊郷町) 湖北(長浜市、米原市) 高島(高島市) 県外業者
	営業種目 大分類:01:物品/中分類:中分類全て 小分類:小分類全て
発注区分	物品調達/総価契約/随意契約(オープンカウンタ) /総額取り

品名

昇順 ▼ 降順 ▲

全2件 5 件

1/1ページ

No.	品名	申請件数		同等品
		状況	判定	
1	品目1	1件		<input type="button" value="申請"/>
	> 基準品1			
	> 商品名	審査待ち		
2	品目2	0件		<input type="button" value="申請"/>
	> 基準品2			

品名

昇順 ▼ 降順 ▲

1/1ページ

ヘルプデスク tel:0570-025099(VM31010)

2 同等品の審査結果を参照する

同等品の審査結果を参照します。

審査結果の参照は、次のような画面の流れで操作を行います。

※同等品の申請内容および審査結果は、当該同等品申請を行った参加者にのみ表示されます。

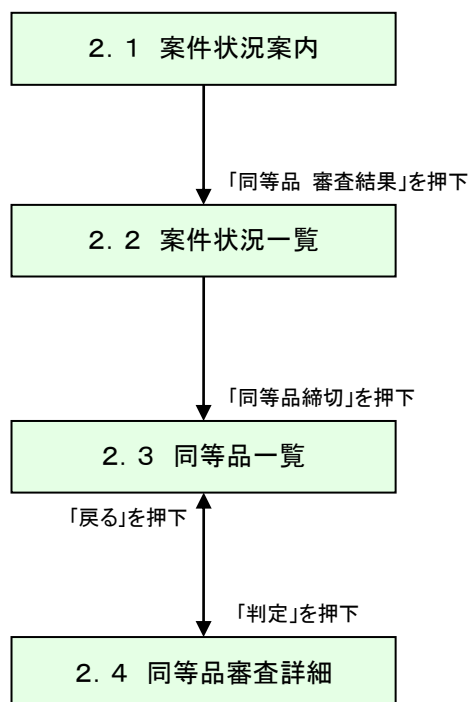

2.1 案件状況案内

案件状況案内画面の「同等品－審査結果」を押下します。

滋賀県
Shiga Prefecture

案件状況案内

2012/11/28 14:00

案件状況案内 | 条件検索 | 管理メニュー |
このページを印刷 終了

一般競争入札や随意契約(オープンカウンタ)については、
条件検索機能より検索を行ってください。

貴社が既に参加または確認している公開案件と指名された案件について、状況毎の件数を一覧で表示しています。各項目の件数の数字を押下すると案件毎の状況等をご覧いただけます。
赤太字で表示されている項目は、手続きを行う必要のある案件ですので、押下し手続きを行ってください。
 なお、新たに公開された案件は、条件検索で確認してください。

	案件状況	一般競争 公募見積	指名競争 指名見積
指名通知	未確認	-	41
	見積依頼	-	57
質問回答	受付中	-	1
	質問済	2	1
同等品	回答公開	-	-
	受付中	-	-
	申請済	9	2
参加資格確認	審査結果	23	5
	申請済	25	-
入札見積	審査結果	13	-
	入札見積書未提出	4	4
	入札見積書提出済	248	55
結果公開		33	21
中止案件		-	6
受注状況	発注書確認待ち	-	1
	発注書確認済み	-	97

※ 入札見積の開札結果の件数は、公開してから30日以内の案件数です。それ以前の結果については条件検索よりご参照ください。

ヘルプデスク tel:0570-025099(YM01010)

2.2 案件状況一覧

案件状況一覧の調達状況(入札見積)の「同等品締切」を押下します。

The screenshot shows the '案件状況一覧' (Case Status Overview) page. The page header includes the Shiga Prefecture logo and the title '案件状況一覧'. The date and time are 2012/11/28 14:26. The page contains a table with the following data:

No.	案件番号 案件名称	団体名 発注所属 発注区分	執行回数	調達状況						
				指名 通知	質問 回答	同等品	資格 確認	入札 見積	通知 状況	摘要
1	1208202500000060348 案件A	滋賀県 集中調達課01 物/総価/オープン/総額	1	-	-	同等品 締切	-	見積(紙) 提出済 開札中	通知参照	

A yellow callout box points to the '同等品 締切' button in the table, with the text '同等品 同等品締切'.

2.3 同等品一覧

同等品一覧が表示されます。参照したい同等品の判定欄にあるリンク(①)を押下します。
 審査結果により、「採用」「不採用」と表示されます。

同等品一覧
2012/11/28 14:27

案件状況案内 | 条件検索 | 管理メニュー
このページを印刷 終了

案件番号	1209202500000060348
調達整理番号	
同等品申請受付期間	平成24年 9月20日 14時15分～平成24年 9月20日 14時45分
案件名称	案件A
参加条件	地域要件
	営業種目
発注区分	物品調達/総価契約/随意契約(オープンカウンタ) /総額取り

品名 全1件 5件 表示

1/1ページ

No.	品名	申請件数	判定	同等品
	> 同等品	状況	判定	
1	品目1	2件		
	> 商品名1			
	> 同等品1	結果公開	採用	
	> 同等品1b	審査済み	不受理	

品名 1/1ページ

[戻る](#)

ヘルプデスク tel:0570-025099(VM31010)

入力項目	
項目名称	入力条件等
状況	同等品の審査状況を表示します。
判定	同等品の審査結果を表示します。

ボタン・リンク		
番号	ボタン・リンク名称	処理
①	判定	同等品審査詳細画面へ遷移します。 審査結果の詳細を確認します。

14

2.4 同等品審査詳細

同等品の審査結果の詳細を確認します。

滋賀県 Shiga Prefecture		同等品審査詳細		2012/11/28 14:28
案件状況案内 条件検索 管理メニュー			このページを印刷 終了	
案件番号	1209202500000060348			
調達整理番号				
同等品申請受付期間	平成24年 9月20日 14時15分～平成24年 9月20日 14時45分			
案件名称	案件A			
参加条件	地域要件	県内業者: 本店のみ、営業所(委任先のみ)、営業所(すべて) 大津(大津市) 南部(草津市、守山市、栗東市、野洲市) 甲賀(甲賀市、湖南市) 東近江(近江八幡市、東近江市、日野町、竜王町) 湖東(彦根市、愛荘町、甲良町、多賀町、豊郷町) 湖北(長浜市、米原市) 高島(高島市)		
		準県内業者: 大津(大津市) 南部(草津市、守山市、栗東市、野洲市) 甲賀(甲賀市、湖南市) 東近江(近江八幡市、東近江市、日野町、竜王町) 湖東(彦根市、愛荘町、甲良町、多賀町、豊郷町) 湖北(長浜市、米原市) 高島(高島市)		
	営業種目	県外業者 大分類:01:物品/中分類:中分類全て 小分類:小・細分類全て		
発注区分	物品調達/総価契約/随意契約(オープン/カウンタ) /総額取り			
品名	品目1			
【審査結果】				
審査結果公開日	平成24年 9月20日			
審査結果	採用			
理由				
【同等品】				
申請日	平成24年 9月20日			
商品名	同等品1			
メーカー名	メーカー1			
品番	1-1-111			
定価	111円(税込)			
参照URL				
仕様規格等				
カタログ・頁				
添付ファイル	添付なし			
備考				
戻る				
ヘルプデスク tel:0570-025099(YM31040)				

3 同等品の申請の取り消しを行う

同等品の申請を取り消します。ただし審査の完了した同等品は取り消すことはできません。

申請の取消は、次のような画面の流れで操作を行います。

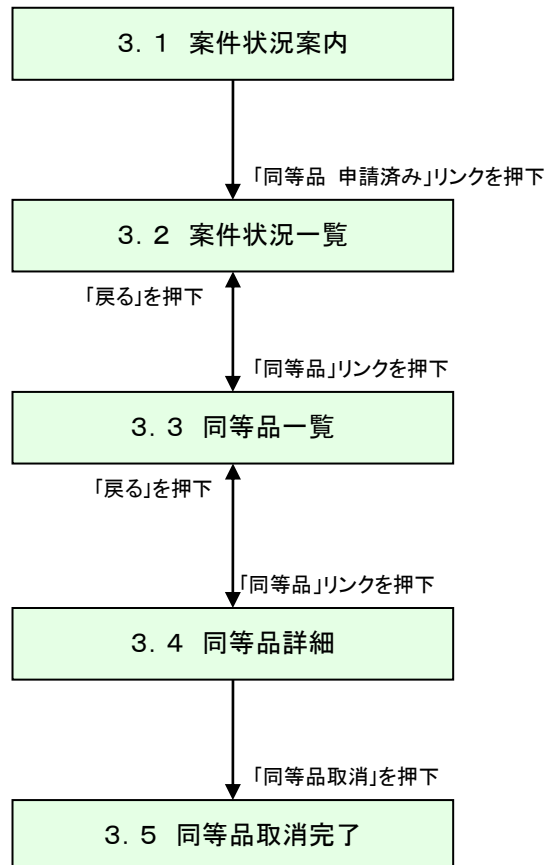

3.1 案件状況案内

案件状況案内画面の「同等品-申請済」の件数を押下します。

滋賀県
Shiga Prefecture

案件状況案内

2012/11/28 14:00

案件状況案内 | 条件検索 | 管理メニュー |
このページを印刷 終了

一般競争入札や随意契約(オープンカウンタ)については、
条件検索機能より検索を行ってください。

貴社が既に参加または確認している公開案件と指名された案件について、状況毎の件数を一覧で表示しています。各項目の件数の数字を押下すると案件毎の状況等をご覧いただけます。
赤太字で表示されている項目は、手続きを行う必要のある案件ですので、押下し手続きを行ってください。
 なお、新たに公開された案件は、条件検索で確認してください。

	案件状況	一般競争 公募見積	指名競争 指名見積
指名通知	未確認	-	41
見積依頼	未確認		57
質問回答	受付中		1
	質問済	2	1
	回答公開	4	5
同等品	受付中	-	1
	申請済	9	2
	審査結果	23	5
参加資格確認	申請済	25	-
	審査結果	13	-
入札見積	入札見積書未提出	4	4
	入札見積書提出済	248	55
	結果公開	33	21
中止案件			6
受注状況	発注書確認待ち		1
	発注書確認済み		97

※ 入札見積の開札結果の件数は、公開してから30日以内の案件数です。それ以前の結果については条件検索よりご参照ください。

ヘルプデスク tel:0570-025099(YM01010)

3.2 案件状況一覧

案件状況一覧の調達状況(入札見積)の同等品欄のリンクを押下します。

滋賀県 Shiga Prefecture

案件状況一覧

2012/07/20 16:28

案件状況案内 | 条件検索 | 管理メニュー | このページを印刷 終了

全1件 10 件 表示

1/1ページ

No.	案件番号 案件名称	団体名 発注所 発注区	調達状況				
			同等品 締切	資格 確認	入札 見積	通知 状況	摘要
1	1207202500000059873 サンプル案件C	滋賀県 集中調達課01 物/総価/一般/総額	1	-	-	入札受付	

案件番号 昇順 降順 1/1ページ

最新情報

3.3 同等品一覧

申請の取消を行いたい同等品リンク①を押下します。

滋賀県
Shiga Prefecture

同等品一覧

2012/07/20 16:23

案件状況案内 | 条件検索 | 管理メニュー |
このページを印刷 終了

案件番号	1207202500000059873
調達整理番号	
同等品申請受付期間	平成24年 7月20日 16時10分～平成24年 7月20日 16時25分
案件名称	サンプル案件c
参加条件	地域要件
	営業種目
	大分類:01:物品/中分類:中分類全て 小分類:小・細分類全て
発注区分	物品調達/総価契約/一般競争入札/総額取り

全2件 5件 表示

品名 ▲昇順 ▼降順

No.	品名	申請件数	状況	判定	同等品
	> 同等品				
1	シャープペン	2件			申請
	> シャープペン1		審査待ち		
	> シャープペン2		審査待ち		
2	シャープペン	0件			

品名 ▲昇順 ▼降順

1/1ページ

戻る

入力項目	
項目名称	入力条件等
状況	同等品の審査状況を表示します。 「審査待ち」と表示されているもののみ申請の取消が行えます。
判定	同等品の審査結果を表示します。

ボタン・リンク		
番号	ボタン・リンク名称	処理
①	同等品	同等品詳細画面へ遷移します。 同等品の申請の取消を行います。

3.4 同等品詳細

申請した同等品の詳細を確認します。

同等品の申請を取り消す場合、「同等品取消」ボタンを押下します。

滋賀県 Shiga Prefecture		同等品詳細	2012/07/20 16:23
案件状況案内 条件検索 管理メニュー		このページを印刷 終了	
案件番号	1207202500000059873		
調達整理番号			
同等品申請受付期間	平成24年 7月20日 16時10分~平成24年 7月20日 16時25分		
案件名称	サンプル案件C		
参加条件	地域要件		
	営業種目	大分類:01:物品/中分類:中分類全て 小分類:小・細分類全て	
発注区分	物品調達/総価契約/一般競争入札/総額取り		
品名	シャープペン		
【同等品】			
申請日	平成24年 7月20日		
商品名	シャープペン2		
メーカー名	メーカー2		
品番	222222		
定価	オープン価格		
参照URL			
仕様規格等			
カタログ・頁	カタログ2・222頁		
添付ファイル	添付なし		
備考			
<input type="button" value="同等品取消"/> <input type="button" value="戻る"/>			

3.5 同等品取消完了

同等品申請の取消が完了すると、以下の画面が表示されます。

滋賀県 Shiga Prefecture 同等品取消完了 2012/07/20 16:23

案件状況案内 | 条件検索 | 管理メニュー | このページを印刷 終了

同等品を取消しました。

同等品一覧へ

「同等品一覧」は以下のような表示に変わります。

滋賀県 Shiga Prefecture 同等品一覧 2012/07/20 16:23

案件状況案内 | 条件検索 | 管理メニュー | このページを印刷 終了

案件番号	1207202500000059873
調達整理番号	
同等品申請受付期間	平成24年 7月20日 16時10分～平成24年 7月20日 16時25分
案件名称	サンプル案件C
参加条件	地域要件
	営業種目
発注区分	物品調達/総価契約/一般競争入札/総額取り

全2件 5件 表示 1/1ページ

No.	品名	申請件数	状況	判定	同等品
1	シャープペン	2件			申請
	> シャープペン1		審査待ち		
2	シャープペン	0件			

品名 昇順 降順 1/1ページ

戻る